

GSiempres Software, S.A. de C.V.

Oferta Institucional

¿Quiénes somos?

- Especialistas en Aplicaciones Empresariales e Industriales desde 1989.
- Creadores de Aplicaciones para los siguientes giros:
 - Comercio en General,
 - Punto de Venta,
 - Industria de la Carne,
 - Industria Molinera,
 - Financieras,
 - Casas de empeño,
 - Renta de automóviles,
 - Empacadoras hortícolas,
 - Gobierno: Obras públicas,
 - Industria del Camarón,
 - Industria de los sombreros,
 - Almacenadoras Agrícolas,
 - Club Sociales,
 - Notarias Públicas,
 - Ópticas,
 - Imaging,
 - Recolección de Basura,
 - Control de Solares.
- Expertos en el desarrollo de aplicaciones para dispositivos móviles.
- Expertos en el desarrollo de aplicaciones WEB e Híbridas.
- Expertos en desarrollo de aplicaciones en múltiples plataformas operativas y dispositivos especializados.
- Expertos en sistemas de costeo.
- Desarrolladores de Soluciones Mecatrónicas para la Industria.

Aplicaciones comerciales

- SIFPRO ERP
- Gestión de Inventarios
- Gestión de Ventas
- Gestión de Comisiones
- Gestión de Cuentas por Cobrar
- Gestión de Cuentas por Pagar
- Gestión de Contabilidad
- Gestión de Costos
- Gestión de Nómina
- Gestión de Activos Fijos
- Gestión de Tesorería
- Gestión de Enlaces y Documentos Fiscales
- Gestión de Facturación Electrónica

A collage of several screenshots from the GSIEMPRE software suite. The top left shows a 'Gráficas' window with a bar chart titled 'Gráfica de Cargos y Abonos' comparing charges and payments. The top center is an 'Facturación' window showing an invoice for 'CUENTE CONTADO' dated 11/04/2008. The middle right features a 'Gráficas de Ventas' window with a pie chart titled 'Ventas por Líneas' showing 53%, 30.76%, and 16.24% segments. The bottom right shows a 'Captura de Polizas' window with a table of insurance policies. The bottom center is a 'Mantenimiento a Movimientos de Entrada/Salida de Personal' window displaying a table of employee attendance records for 'ONOFRE ANTONIO SUAREZ QUINTANA' and a photo of the employee. The bottom left shows a 'Trabajador' profile window with personal and work details for employee number 2100.

Punto de venta

- SIFPOS
- Punto de Venta
- Controles por Usuario y seguimiento
- Gestión de Tickets en espera

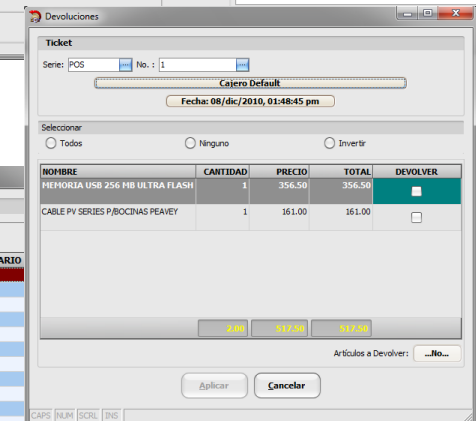
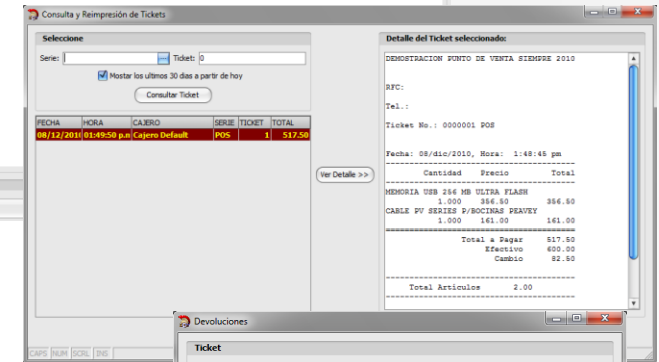
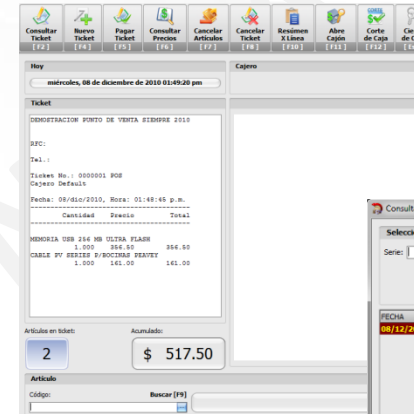

Industria Molinera/Harinera

- Cada producto se configura individualmente para su costeo
- Determinación de los factores de extracción
- Gestión de órdenes de compra
- Control de inventarios para producción y de producción
- Costeo de acuerdo a estándares de la industria

- Configuración de Productos:** Shows the configuration for products. The 'Centro de Acopio' is set to '17 MUNSA OBG SILOS'. It lists 'Productos Principales' and 'Subproductos'.

Código	Nombre
SEMPR01	SEMOLA TAA - A GRANEL
SEMPR02	SEMOLA TC - A GRANEL
SEMPR03	SEMOLA TA - A GRANEL
SEMPR04	SEMOLA EXPORT - A GRANEL
SEMPR05	SEMOLA TA VITAM - A GRANEL

Código	Nombre	Agrupador
AC00	ACEMITE AGRANEL	Acemite
1104	SALVADO GRANEL	Salvado
SVGR1	SALVADO GRANEL	Salvado
HEGR	HARINA ESPECIAL A GRANEL	Harina
1105	SALVADO 20 KG.	Salvado
SD40	SALVADO 40 KG.	Salvado
SA40	SALVADO 40 KG.	Salvado
SA18	SALVADO DE 18 KG.	Salvado
SV20	SALVADO 20 K	Salvado
1100	SALVADO LIMPIO DE 20 KG	Salvado
SV15	SALVADO 15 KGS.	Salvado
SV40	SALVADO 40 KGS	Salvado
SVGR	SALVADO A GRANEL	Salvado
SL20	SALVADO LIMPIO 20 KG	Salvado
SVL30	SALVADO LIMPIO 30 KG	Salvado
SVL40	SALVADO LIMPIO 40 KG.	Salvado
SV25	SALVADO 25 KGS	Salvado
HE44	HARINA ESPECIAL 44KG	Harina
AC25	ACEMITE 25 KG	Acemite
1107	ACEMITE 30 KG.	Acemite
AC30	ACEMITE DE 30 KGS	Acemite
- Mantenimiento de Orden de Producción:** Shows the 'Orden de Producción' form. The 'Fecha' is '10/04/2015'. It includes fields for 'Molino', 'Fecha Inicio', 'Fecha Entrega', 'Serie', and 'Cliente'.
- Costeo de Productos Terminados:** Shows a summary table of produced products.

Fecha	Cod. Art.	Nombre Art.	Cant. P.	Cant. S.	Cho. Total	Cho. x Cant. F	Cto. x Cant. S
08/Nov/2014	1104	SALVADO GRANEL	24,000.00	24,000.00	58,109.99	2.42	2.42
08/Nov/2014	HEGR	HARINA ESPECIAL A GRANEL	4,990.00	4,990.00	12,082.04	2.42	2.42
08/Nov/2014	SEMPR02	SEMOLA TC - A GRANEL	67,917.00	67,917.00	-53,856.68	-0.79	-0.79
08/Nov/2014	SEMPR03	SEMOLA TA - A GRANEL	20,600.00	20,600.00	-16,335.34	-0.79	-0.79
10/Nov/2014	1105	SALVADO 30 KG.	100.00	2,000.00	4,846.67	48.47	2.42
10/Nov/2014	1109	HARINA 44 KG. TIPO 1	60.00	2,640.00	0.00	0.00	0.00
10/Nov/2014	CA20	HARINA CAJEME PREPARADA 20 KG.	50.00	1,000.00	0.00	0.00	0.00
10/Nov/2014	SD40	SALVADO 40 KG.	350.00	14,000.00	33,926.72	96.93	2.42
10/Nov/2014	SETC44	SEMOLA DE 44 KG. TIPO C	1,500.00	66,000.00	0.00	0.00	0.00

Industria carnica

- SQM
- Costos
 - Liquidación de Ganado,
 - Costeo de Producción
- Logística
- Gestión de Inventarios
- Gestión de Ventas
- Gestión de Salas de Sacrificio
- Gestión de Salas de Empaque
- Gestión de Porcionados

Fect	No.	Código	Nombre	Peso	Tarima	Tarima	Cuanto	Fila	Column	Fondo
21/jul	2	01-002	Pierna sin Hueso	20.9						

Código	Descripcion	Peso	Cajas	% Rend	P.P. Caja
002	Pierna sin Hueso	4,355.10	200.00	17.42%	21.78
003	Espaldillo sin Hu	1,194.80	60.00	4.78%	19.91
004	Cabeza de Lomo	543.80	25.00	2.18%	21.75
005	Entrecot	1,101.70	44.00	4.41%	25.04
006	Entrecot con Filet	504.00	22.00	2.02%	22.91
007	Tocino	1,193.00	59.00	4.78%	20.23
008	Filete	66.90	3.00	0.27%	22.10
009	Caña de Lomo	503.00	23.00	2.01%	21.87
022	Espaldillo Sin Hu	1,152.30	47.00	4.61%	24.52
035	Paleta Especial	239.60	17.00	0.96%	14.09
Sub-Total:		10,854.40	500.00	43.42%	21.71
001	Grasa	1,335.70	69.00	5.34%	19.36
002	Unto	297.90	19.00	1.19%	15.68

Engorda de ganado

- SEGPro
- Información sobre el proceso de compra.
- Gestión de ganado en maquilas.
- Recepción de ganado y ubicación de los mismos.
- Control de servidas por lote y por animal.
- Seguimiento a los movimientos en los lotes.
- Programación de alimentos para el ganado.
- Gestión de tratamientos médicos.
- Proyección de ganado a sacrificar/vender.

DEMONSTRACION SIFPRO-ERP v2012 - ENTERPRISE SOFTWARE
Relación de Compras de Ganado (Detalle)

Desde: 1abr2012 Hasta: 10/09/2012
Pag: 1

Fecha	No. Cheque	Proveedor	Cantidad	Tipo Ganado	Kilos	Precio	Importe	Peso Promedio	Lote*
21abr2012	1	RANCHO 2M	2	VACA	1,000.000	15,000.00	15,000.00	600.00	101(1)
01may2012	1	RANCHO 2M	2	TORO	1,200.000	11,000.00	13,200.00	600.00	102(2)
01may2012		RANCHO 2M	2	TERRERA	1,400.000	15,000.00	21,000.00	700.00	103(2)
01may2012		RANCHO 2M	2	TERRERA	1,000.000	15,000.00	15,000.00	500.00	102(2)
01may2012		RANCHO 2M	1	REVALDO	500.000	15,000.00	7,500.00	300.00	102(1)
01may2012		RANCHO 2M	1	VACA	500.000	10,000.00	5,000.00	500.00	101(1)
01may2012		RANCHO 2M	1	TORO	140.000	11,000.00	1,540.00	600.00	102(1)
23abr2012	2	RANCHO 2M	1	VACA	550.000	10,000.00	5,500.00	550.00	101(1)
23abr2012	2	RANCHO 2M	2	TERRERA	420.000	15,000.00	6,300.00	210.00	102(2)
23abr2012	2	RANCHO 2M	1	TORO	600,300.00	11,000.00	7,153,300.00	603,300.00	102(1)
23abr2012		RANCHO 2M	1	VACA	140.000	10,000.00	1,400.00	140.00	101(1)
23abr2012		RANCHO 2M	1	TORO	140.000	11,000.00	1,540.00	600.00	102(1)
14may2012	9	RANCHO 2M	2	VACA	1,000.000	10,000.00	10,000.00	500.00	102(2)
14may2012	9	RANCHO 2M	1	VACADILLA	500.000	23,000.00	11,500.00	600.00	101(1)
14may2012	9	RANCHO 2M	1	VACADILLA	140.000	23,000.00	3,220.00	600.00	101(1)
14may2012	9	RANCHO 2M	1	TERRERA	140.000	15,000.00	2,100.00	300.00	101(1)
15may2012		RANCHO 2M	2	TERRERA	1,500.000	15,000.00	22,500.00	600.00	101(1)
20may2012		RANCHO 2M							
30may2012	116	JANA PEREZ							
30may2012	117	JANA PEREZ							
30may2012	116	JANA PEREZ							
30may2012	117	JANA PEREZ							

101 - RANCHO ALEGRE

Fecha	No. Cheque	Proveedor	Cantidad	Tipo Ganado	Kilos	Precio	Importe	Peso Promedio	Lote*
25abr2012		RANCHO 2M	7	TERRERA	1,000.000	15,000.00	15,000.00	600.00	101(1)
25abr2012		RANCHO 2M	7	TERRERA	1,000.000	15,000.00	15,000.00	600.00	101(1)
06ago2012		RANCHO 2M	7	TERRERA	1,000.000	15,000.00	15,000.00	600.00	101(1)
06ago2012		RANCHO 2M	7	TERRERA	1,000.000	15,000.00	15,000.00	600.00	101(1)
06ago2012		RANCHO 2M	7	TERRERA	1,000.000	15,000.00	15,000.00	600.00	101(1)
06ago2012		RANCHO 2M	7	TERRERA	1,000.000	15,000.00	15,000.00	600.00	101(1)
06ago2012		RANCHO 2M	7	TERRERA	1,000.000	15,000.00	15,000.00	600.00	101(1)

101 - RANCHO ALEGRE

Fecha	No. Cheque	Proveedor	Cantidad	Tipo Ganado	Kilos	Precio	Importe	Peso Promedio	Lote*
25abr2012		RANCHO 2M	7	TERRERA	1,000.000	15,000.00	15,000.00	600.00	101(1)
25abr2012		RANCHO 2M	7	TERRERA	1,000.000	15,000.00	15,000.00	600.00	101(1)
06ago2012		RANCHO 2M	7	TERRERA	1,000.000	15,000.00	15,000.00	600.00	101(1)
06ago2012		RANCHO 2M	7	TERRERA	1,000.000	15,000.00	15,000.00	600.00	101(1)
06ago2012		RANCHO 2M	7	TERRERA	1,000.000	15,000.00	15,000.00	600.00	101(1)
06ago2012		RANCHO 2M	7	TERRERA	1,000.000	15,000.00	15,000.00	600.00	101(1)
06ago2012		RANCHO 2M	7	TERRERA	1,000.000	15,000.00	15,000.00	600.00	101(1)
06ago2012		RANCHO 2M	7	TERRERA	1,000.000	15,000.00	15,000.00	600.00	101(1)

Entrada de Ganado a Maquilas

Datos de Entrada

Granja: *** NO REGISTRADO ***

Folio Entrada:

Fecha ingreso: 10/09/2012

Proveedor: *** NO REGISTRADO ***

Cantidad Hembras: + Cantidad Machos: =

Peso Hembras: + Peso Machos: =

Peso promedio Hembras: Peso promedio Machos:

Costo Hembra(por Kilo): Costo Macho(por Kilo):

Ganancia diaria estimada: Importe Hembras:

Pago por Kg. aumentado: Importe Machos:

Total Importe:

DEMONSTRACION SIFPRO-ERP v2012 - ENTERPRISE SOFTWARE
Animales Enfermos

Desde: 1abr2012 Hasta: 01/01/2012 Hasta: 10/09/2012
Pag: 1

ARETE	SINGA	SEXO	LOTE	FECHA	PESO	TEMP	GRADO	DIAGNOSTICO	TRATAMIENTO	DIA S	PROVEEDOR
V5503	NA		20	20abr/2012	521.00	36.00	1	DIAGNOSTICO MEXCO	TRATAMIENTO1	144	RANCHO 2M
Total: 1 Peso total: 521.00											
100 - RANCHO AZUL											
1	H	101	23	23abr/2012	550.00	36.00	1	SARVA EN FASE MEDIAL	TRATAMIENTO1	141	RANCHO 2M
T5501	T5501	M	112	02ago/2012	607.00	37.00	0	COÑEZON, CAIDA DE PELO	TRATAMIENTO1	40	RANCHO 2M
2	M	150	23	23abr/2012	650.30	36.00	1	SARVA EN FASE MEDIAL	TRATAMIENTO1	141	RANCHO 2M
VACAD1	H	150	30	30jun/2012	849.00	30.00	0		TRATAMIENTO1	73	RANCHO 2M
Total RANCHO AZUL: 5 Peso total: 652,827.60											
101 - RANCHO ALEGRE											
130	M	200	30	30abr/2012	510.00	35.00	0	SARVA	TRATAMIENTO1	134	RANCHO 2M
202	H	200	30	30abr/2012	397.00	38.00	0	TURBERCULOISIS	TRATAMIENTO 4	134	RANCHO 2M
Total RANCHO ALEGRE: 7 Peso total: 653,734.60											
Total GENERAL: 7 Peso total: 653,734.60											

Industria camaronicola

- SHRIMP SOFT
- Control de producción y comercialización
- Control y Seguimiento de Valoraciones
- Gestión de Mercancía en Consignación

Reportes Acuicolas	Presupuestos	Consultas	Autorizaciones
Calidades de Producción por Talla			
Destinos de Producción por Talla			
Relación por Estanque, Maquila y Calidad			
Cosechas por Estanque			
Cosecha por Estanque-Calidad-Tallas			
Cosecha por Maquila-Calidad-Talla			
Gastos de Maquila			
Resumen de Ventas por Talla			
Resumen de Ventas con Porcentaje por Talla			
Porcentajes de Ventas en Porcentajes por Tallas			
Giros por Cliente-Cosecha-Talla (F)			
Giros por Estanque-Cliente-Talla (E)			
Giros por Cliente-Maquila (D)			
Giros por Cosecha y Estanque (C)			
Resumen por Destino y Tipo de Ventas (H)			
Resumen por Cliente y Tipo de Ventas (G)			
Resumen por Cliente y Cosecha (I)			
Consulta de Movimientos			
Consulta de Hoja de Vida			
Consulta de Hoja de Vida RaceWays			
Consulta de Cosechas RaceWays			
Relacion de Capturas de Cosechas RaceWays			
Relación de Capturas Semanales de RaceWays			
Relación de Capturas de Hoja de Vida de RaceWays			
Relación de Capturas Semanales			

Financieras Agropecuarias

- Tablas de interés configurables para cada caso
- Paquetes tecnológicos para cada situación
- Cargos programables
- Gestión de los contratos de habilitación o avío
- Toda la información de los introductores
- Estados de cuenta con toda la información
- Gestión de facturas de proveedores a los introductores
- Ministraciones o pagos por fase del P.T.
- Prevención contra lavado de dinero
- Y mucho mas!

Estado de Cuenta General

Fecha	Refer.	Concepto	Cont.	P.Unid.	Sub-Total	Impo	Total	Saldo
20170813	0	INGRESO DEL 41050119 AL 101000113	1.00	3,222.56	3,222.56	0.00	3,222.56	3,222.56
20170813	0	INGRESO DEL 41050119 AL 101000113	1.00	3,222.56	3,222.56	0.00	3,222.56	3,222.56

Estado de Cuenta

Fecha	Refer.	Concepto	Cont.	P.Unid.	Sub-Total	Impo	Total	Saldo
20170813	0	INGRESO DEL 41050119 AL 101000113	1.00	3,222.56	3,222.56	0.00	3,222.56	3,222.56
20170813	0	INGRESO DEL 41050119 AL 101000113	1.00	3,222.56	3,222.56	0.00	3,222.56	3,222.56

Captura de Tasas de Intereses

Tasa
 Código: 1 Nombre: TIIE-5 Dias x Año: 360

Origenes
 Origen 1: MOLINOS Origen 2: Origen 3: Origen 4:

% del Total 1: 100.0000 % del Total 2: % del Total 3: % del Total 4:

Porcentajes adicionales
 Origen 1: Origen 2: Origen 3: Origen 4:

Normal: 5.0000 Normal: Moratorio: Moratorio:

Mantenimiento a TIIES

Selección periodo a presentar
 Año: 2014 Mes: Enero

Día	TIIE
20140122	3.7670
20140123	3.7771
20140124	3.7645
20140125	3.7645
20140126	3.7645
20140127	3.7650
20140128	3.7650
20140129	3.7650
20140130	3.7725
20140131	3.7761

Captura de Paquete Tecnológico

Paquete Tecnológico
 Código: 1 Nombre: DEMOSTRACION

Ciclo: 2 012013-2014
 Cultivo: 1 TRIGO
 Grupo: *** NO REGISTRADO ***

Observaciones:

Codigo	Fase	Nombre	Codigo	Actividad	Nombre	Costo X Has
1	1ER	MINISTRACION	1	1ER.	MIN.	7,425.00
2	2DA	MINISTRACION	2	2DA.	MIN.	3,375.00
3	3RA	MINISTRACION	3	3RA.	MIN.	2,700.00

Almacenadoras agricolas

- REWIN
- Gestión de Boletas de Recepción y Embarque de Granos
- Gestión de Liquidación de Cosechas
- Gestión de Contratos y Ordenes de Embarque
- Gestión de Información a Socios via e-mail
- Gestión de Acciones y emisión de Títulos
- Documentos para enlaces con:
 - ASERCA
 - PROCAMPO
 - AOASS

Resumen Analítico de Recepción por Bodega

Empresa: Todas, Ciclo: 9, Cultivo: 1, Variedad: Todas, Categoría: Todas, Bodega: Todas, 20060301-20100303 Pág. 1

Bodega	Cultivo	Kg. Netos	Kg. Analizados	A	N	A	L	I	S	I	S	T	T
				Ti1	Ti2	Ti3	Ti4	Ti5	Ti6	Ti7	Ti8	Ti9	Ti10
2) BODEGA 2	MAIZ PROCAMPO	3,384,480	3,373,704	81.4	11.5	1.9	1.1	0.0	3.5	0.0	10.2	0.0	0.0
3) BODEGA 3	CARTAMO	2,762,000	2,756,946	81.7	11.6	1.7	1.1	0.0	3.6	0.0	10.2	0.0	0.0
5) PLANCHA 5		32,250	31,956	83.0	13.5	1.5	0.3	0.0	2.4	0.2	10.0	0.0	0.0
6) PLANCHA 6		1,199,550	1,193,075	79.8	12.5	1.8	0.8	0.0	6.3	0.3	10.1	0.0	0.0
7) PLANCHA 7	MAIZ PARTICULARES	2,504,230	2,493,496	81.6	11.6	2.2	0.6	0.0	4.4	0.3	10.2	0.0	0.0
8) BODEGA 8	SEMILLA	306,200	306,200	82.3	10.6	1.2	0.4	0.0	0.7	0.0	10.8	0.0	0.0
Total Reporte:		10,189,440	10,155,437	81.4	11.7	1.9	1.0	0.0	4.0	0.1	10.2	0.0	0.0

Trigo
 1) #####
 2) #####
 3) #####

Maiz
 1) #####
 2) #####
 3) #####

ERP para casas de Empeño

- Toda la información fiscal y personal: permite anexar documentos digitalizados al expediente digital.
- Contratos para cada necesidad, varios contratos por cliente
- Gestión de refrendos
- Gestión de desempeños
- Comercialización de productos no recuperados

The screenshots show the following data:

Contrato Casa Empeño (Top Screenshot):

- Sucursal: 1 OBREGON
- Serie: OB No. Contrato: 1 Status: Active
- Cliente: CLIENTE CONTRATADO
- Fecha Contrato: 01/01/2016 Fec. Ini. Comer.: 07/07/2016 Fec. Lim. Fiquito: 01/08/2016 % Prestamo s/Avaluo: 45.00
- Detalle Prendas:**

Descripción	Caracteristic	Avaluo	Préstamo	% Préstamo Sobre Aval
CADENA	14K	3,000.00	3,300.00	45.00

- Detalle Pagos:**

Importe del Muto	Intereses	IVA	Por Refrendo	Por Desempeño	Fecha Pago
3,300.00	123.75	19.80	143.95	3,443.55	31/01/2016
3,300.00	247.50	39.60	287.10	3,587.10	01/03/2016
3,300.00	371.25	59.40	430.65	3,730.65	31/03/2016
3,300.00	495.00	79.20	574.20	3,874.20	30/04/2016

- Totales:**

Avaluo:	3,000.00
Prestamo:	3,300.00
Total a Pagar:	3,874.20

Pagos a Contrato (Middle Screenshot):

- Sucursal: 1 OBREGON
- Serie: OB No. Contrato: 1 Fecha Contrato: 01/01/2016
- Detalle Pagos:**

 - Fecha de Pago:
 - Tipo de Pago: Por Refrendo
 - Importe de Pago: 143.55
 - Saldo:
 - Último Abono:

- Prendas:**

Descripción	Caracteristic	Avaluo	Préstamo	% Préstamo
CADENA DE	14K	3,000.00	3,300.00	45.00

- Detalle Artículos:**

Código	Descripción	Precio	Cantidad	Costo

Pagos a Contrato (Bottom Screenshot):

- Sucursal: 1 OBREGON
- Serie: OB No. Contrato: 1 Fecha Contrato: 01/01/2016
- Detalle Pagos:**

 - Fecha de Pago:
 - Tipo de Pago: Por Desempeño
 - Importe de Pago: 3,443.55
 - Saldo:
 - Último Abono:

- Prendas:**

Descripción	Caracteristic	Avaluo	Préstamo	% Préstamo
CADENA DE	14K	3,000.00	3,300.00	45.00

- Detalle Artículos:**

Código	Descripción	Precio	Cantidad	Costo

Módulo para renta de vehículos

- Conocer en todo momento donde se encuentra cada vehículo y su estado,
- Obtener rápidamente estados de cuenta,
- Tener información de vehículos rentados,
- Control de mantenimiento de vehículos,
- Manejo de reservaciones,
- Emisión rápida de contratos,
- Reportes actualizados en todo momento

Referencia	Cliente	Tipo Vehículo	Check-In	Fecha Reserv	Fecha Inicial	Fecha Retorno	Status	Comentarios
HMO1	BAI...	HIACE	HERMOSILLO	08/04/2017	12/04/2017	17/04/2017	Disponible	
OBR20	SIO...	GOL	OBREGON	03/08/2017	05/08/2017	06/08/2017		
HMO2	CI...	HIACE	HERMOSILLO	19/04/2017	21/04/2017	23/04/2017	Disponible	PAGO RENTA DE LOS DIAS \$4200
HMO3	CA...	VENTO	HERMOSILLO	20/04/2017	21/04/2017	24/04/2017		RENTA DIARIA DE \$900 CON UN
HMO4	ME...	GOL	HERMOSILLO	20/04/2017	21/04/2017	24/04/2017		RENTA DIARIA DE \$680 PESOS POR
HMO5	LU...	GOL	HERMOSILLO	20/04/2017	21/04/2017	24/04/2017		RENTA DIARIA DE \$680
HMO6	YD...	GOL	HERMOSILLO	25/04/2017	27/04/2017	01/05/2017		DEJO DEPOSITO DE \$1500 RESTA
HMO9	AD...	VENTO	HERMOSILLO	26/04/2017	28/04/2017	01/05/2017		DEJO DEPOSITO EN GARANTIA DE
HMO7	CR...	JETTA A6	HERMOSILLO	25/04/2017	27/04/2017	02/05/2017		DEJO DEPOSITO EN GARANTIA DE
HMO12	IR...	GOL	HERMOSILLO	26/04/2017	27/04/2017	28/04/2017	Disponible	DEJA DEPOSITO DE GARANTIA
OBR1	HE...	FIGO	OBREGON	27/04/2017	03/08/2017	10/08/2017	Disponible	
HMO8	OB...	GOL	HERMOSILLO	25/04/2017	28/04/2017	01/05/2017		RENTA PAGADA \$2720 FALTA
HMO10	HE...	GOL	HERMOSILLO	26/04/2017	27/04/2017	01/05/2017	Disponible	PAGO RENTA DE 4 DIAS TARIFA DE
HMO11	HE...	HIACE	HERMOSILLO	26/04/2017	27/04/2017	01/05/2017	Disponible	DEJO DEPOSITO A GARANTIA EN
HMO13	HE...	SIENNA	HERMOSILLO	27/04/2017	12/05/2017	14/05/2017		HEZO TRANSFERENCIA DE PAGO DE
HMO14	HE...	SIENNA	HERMOSILLO	28/04/2017	29/04/2017	08/05/2017		RENTA DIARIA DE \$1600 TOTAL A
HMO15	HE...	VENTO	HERMOSILLO	29/04/2017	30/04/2017	01/05/2017		renta diaria de \$800 pesos con
OBR2	HE...	HIACE	OBREGON	28/04/2017	01/05/2017	03/05/2017	Disponible	TARIFA AUT. 117
OBR3	HE...	TOWN & COUNTRY	OBREGON	03/05/2017	04/05/2017	05/05/2017		ANTICIPO \$ 500.00CON RECIBO
OBR4	HE...	TRANSIT BUS	OBREGON	05/05/2017	07/05/2017	08/05/2017	Disponible	
OBR6	HE...	URVAN	OBREGON	10/05/2017	12/05/2017	15/05/2017	Disponible	**DEPOSITO EN GARANTIA POR
HMO16	HE...	GOL	HERMOSILLO	08/05/2017	12/05/2017	14/05/2017	Disponible	RENTA DIARIA DE \$680 TOTAL A
OBR5	HE...	FORD 4x4	OBREGON	06/05/2017	07/05/2017	08/05/2017	Disponible	SR. GOL
OBR10	HE...	TRANSIT BUS	OBREGON	18/05/2017	16/06/2017	19/06/2017	Disponible	
OBR7	HE...	TRANSIT BUS	OBREGON	20/05/2017	16/05/2017	17/05/2017	Disponible	TRASLADO HERMOSILLO \$5,300
OBR9	HE...	TRANSIT BUS	OBREGON	16/05/2017	17/05/2017	20/05/2017	Disponible	CECATI
OBR8	HE...	TRANSIT BUS	OBREGON	16/05/2017	16/05/2017	23/05/2017	Disponible	TRASLADO TOTAL AUTOMOC

Club sociales

- SIFPRO CLUB
- Gestión de Facturación Mensual
- Gestión de Cargos por Socios
- Gestión de Acceso de Socios e Invitados

Configuración de Facturas

No. de Configuración: 1

C&A	Nombre	Artículo	Importe
1	Cliente 1		0.00
99	Cliente Caja		

Detalle

Artículo:

Almacén:

Cant. Princ:

Cant. Sec:

Monto Aplicar:

Incluye I.V.A.

Generación de Facturas Automáticas

Configuración de Factura a Generar

Serie: No. de Factura Inicial: Fecha: 06/12/2010

Forma de Pago: Días: Concepto: 0 *** NO REGISTRADO ***

No. de Tabla de Configuración:

Detalle de Concepto/Descripción de Movimiento:

Toma Precios del Catálogo de Artículos:

Selección de Rango de Socios

Código:

Tipo:

Clase:

Principal:

CAPS NUM SCRL INS

99: Cliente Caja 12:53:48 p.m.

ENTRANDO

MEMBRESIA VENCIDA

Socios(F9)

Invitados(F12)

Saldos(F5)

Localización de Socios(F7)

Notarías publicas

- SIFPRO Notarías
- Gestión de la Recepción de Documentos
- Gestión de la Escrituración
- Gestoria
- Gestión de los Testimonios
- Gestión de Crédito y Cobranza

Registro Unico de Escrituras

Acuses

Procesos

Seleccione Consecutivo

Folio: 2

ESCRITURACION

Encargado del Servicio:

Costos

Honorarios: Fecha de Pago:

Gastos: Fecha de Pago:

Entrega de Expediente: No. de Escritura:

Cobranza

Es Crédito

Resp. de Cobranza:

Fecha de Primera Cobranza: Notas:

Fecha de Segunda Cobranza: Notas:

Fecha de T:

Registro Unico de Escrituras

Acuses

Procesos

Seleccione Consecutivo

Folio: 2

GESTORIA

Catastro

Gestor:

Fecha de Entrega: Notas:

Fecha de Ingreso:

Fecha de Término:

Otros

Gestor:

Fecha de Entrega: Notas:

Fecha de Ingreso:

Fecha de Término:

Registro Unico de Escrituras

Acuses

Procesos

Seleccione Consecutivo

Folio: 2

TESTIMONIO

Entrega a Testimonio: Notas:

Recibido por Testimonio:

Entrega a Revisión:

Notas:

Consulta de Registro Unico de Escrituras

Consecutivo	Fecha de Solicitud	Cliente	Nombre Cliente	Tipo Cliente	Cor

Click here to show/hide/move columns:

- ✓ Fecha de Solicitud
- ✓ Cliente
- ✓ Nombre Cliente
- ✓ Tipo Cliente
- ✓ Contratante
- ✓ Nombre Contratante
- ✓ Tipo Contratante
- ✓ Promotor
- ✓ Nombre del Promotor
- ✓ Recepción
- ✓ Nombre de Recepción
- ✓ Información Completa?
- ✓ Fecha de Información Completa
- ✓ Encargado del Servicio
- ✓ Nombre del Encargado del Servicio
- ✓ No. de Escritura
- ✓ Fecha de Escritura
- ✓ Fecha de Entrega de Expediente
- ✓ Honorarios
- ✓ Fecha de Pago de Honorarios
- ✓ Gastos
- ✓ Fecha de Pago de Gastos
- ✓ Crédito?
- ✓ Encargado de Cobranza
- ✓ Nombre de Encargado de Cobranza
- ✓ Fecha 1 de Cobranza
- ✓ Notas de Cobranza 1
- ✓ Fecha 2 de Cobranza
- ✓ Notas de Cobranza 2
- ✓ Fecha 3 de Cobranza
- ✓ Notas de Cobranza 3
- ✓ Gestor de Catastro
- ✓ Nombre de Gestor de Catastro
- ✓ Entrega
- ✓ Ingreso
- ✓ Término
- ✓ Notas
- ✓ Gestor
- ✓ Nombre de Gestor
- ✓ Entrega
- ✓ Ingreso
- ✓ Término
- ✓ Fecha en que se Entrega
- ✓ Fecha en que se Recibe
- ✓ Notas
- ✓ Fecha de Entrega a Revisión
- ✓ Fecha de Entrega a Encargado de Notaria
- ✓ Gestor
- ✓ Nombre de Gestor
- ✓ Notas
- ✓ Fecha de Ingreso a Registro
- ✓ Fecha de Término de Registro
- ✓ Fecha de Entrega a Cliente
- ✓ Fecha de Registro de Volumen

Opticas

- TEIA
- Gestión de Saldos sobre trabajos a realizar
- Gestión de Expedientes

Captura de Expedientes

Cliente: 1 Nombre: Cliente No. 1 Tel.: 416-60-30 Alta Rapida Cites.
 Fecha: 05/05/2010 Domicilio: PALMA 337COL.JARDINES DEL VALLE

GRADUACIÓN DE ANTEJOS ANTERIORES						CARACTERÍSTICAS LENTE DE CONTACTO				QUERATOMETRÍA			
ESF.	CIL.	EJE	ADD.	DI	AO	CURVA BASE DIÁMETRO P.O.C.P. TIPO DE LENTE				HORIZONTAL EJE		VERTICAL EJE	
OD	+1.00	-1.75	10		64	OD				OD			
OI	+0.75	-2.00	180		62	OI				OI			

GRADUACION ACTUAL

ESF.	CIL.	EJE	ADD.	DI	AO
OD					
OI					

¿ACTUALMENTE CUALES SON LOS PROBLEMAS DE SU VISTA?

¿Padece Dolor de Cabeza?
 ¿Ardor?
 ¿Comezón?
 ¿Molestias con el Sol o Luz Artificial?

¿Salud en General? ¿Diabetes? ¿Presión?
 ¿Cuándo Fué el Último Examen de Su Vista?

¿Cuales Fueron los Resultados? ¿Quién le Recomendó? 1 Anuncio por Televisión Edad:

SIN LENTES AGUDEZA VISUAL AGUJERO ESTENOPEICO CON LENTES

O.D. 20/ O.I. 20/ O.D. 20/ A.O. 20/
 O.I. 20/ O.I. 20/ O.I. 20/

Tratamientos
 Código: 0

ARMAZON
 Modelo: APO6 ARMAZON COMPL
 Color: 0

Grabar Cancelar
 Borrar Adicionar

Reporte de Expediente

Exportar a Excel Imprimir

Rangos
 Cliente: 1 Fec. Exp. Del: Al: Mostrar
 Fec. Prometido: Al:

Detalle

Drag a column header here to group by that column

CLIENTES				GRADUACIÓN DE ANTEJOS						GRADUACION ACTUAL ANTEJOS						CURVA B
CLIENTE	FECHA	CANAL	NOMBRE	ESF.	CIL.	EJE	ADD.	DI	AO	ESF.	CIL.	EJE	ADD.	DI	AO	
1	14/03/2009		Cliente No. 1													
1	26/04/2010		Cliente No. 1	-1.00	+1.00	-1.00	-0.50	95	90	2.75	2.75	63/61	63/61	14	14	
1	05/05/2010		Cliente No. 1	+1.50	+1.75					300	300	62	60	17	17	+2.00
1	21/10/2010		Cliente No. 1	1	2	1	2	1	2	1	2	1	2	1	2	3

CAPS NUM SCRL INS

Reporte de Canalización

Título
 Nombre:

Seleccione
 Código Quién Recomendó:
 Fecha de Expediente: (Del) (Al)

Vista Previa

CAPS NUM SCRL INS

Gestion de obras publicas

- Preparación de proyectos para licitación.
- Gestión de documentos requeridos.
- Gestión y seguimiento de contratos.
- Gestión de estimaciones y avances.

Mantenimiento a Licitaciones

Generales
 No. de Licitación: 101-CP/FAISM-SF/2012 Fecha Licitación: 20/01/2012
 No. de Contrato asignado: 101-CP/FAISM-SF/2012

Libicación
 Colonia: 13 MAXIMILIANO R. LÓPEZ Calle: 22 LAURELES
 Localidad: 1 CIUDAD OBREGÓN Entre: CACERES Y AMAPOLAS EN COLONIA MAXIMILIANO R. LOPEZ EN CD. OBREGÓN, MUNICIPIO DE CAJEME, SONORA
 Comisaría: 1 CABECERA - CIUDAD OBREGÓN Código Postal:
 Municipio: 1 CAJEME Estado: 1 SONORA

Fechas
 Inicio de Obra: 13/02/2012
 Duración: 70
 Fin de Obra: 22/04/2012

Fecha de Respuesta: 20/ene/2012

Fases de Aceptación
 Observaciones: Aperta, Fallo, Ganado

Documentos Requeridos

Documento	Municipal			Estatal			Federal		
	Adjudicación Directa	Licitación Simplificada	Licitación Pública	Adjudicación Directa	Licitación Simplificada	Licitación Pública	Adjudicación Directa	Licitación Simplificada	Licitación Pública
PROYECTO EJECUTIVO	<input type="checkbox"/>	<input type="checkbox"/>	<input type="checkbox"/>	<input type="checkbox"/>	<input type="checkbox"/>	<input type="checkbox"/>	<input type="checkbox"/>	<input type="checkbox"/>	<input type="checkbox"/>
PRELUSTRO BASE	<input type="checkbox"/>	<input type="checkbox"/>	<input type="checkbox"/>	<input type="checkbox"/>	<input type="checkbox"/>	<input type="checkbox"/>	<input type="checkbox"/>	<input type="checkbox"/>	<input type="checkbox"/>
PROGRAMA BASE	<input type="checkbox"/>	<input type="checkbox"/>	<input type="checkbox"/>	<input type="checkbox"/>	<input type="checkbox"/>	<input type="checkbox"/>	<input type="checkbox"/>	<input type="checkbox"/>	<input type="checkbox"/>
BASES DE LICITACION	<input type="checkbox"/>	<input type="checkbox"/>	<input type="checkbox"/>	<input type="checkbox"/>	<input type="checkbox"/>	<input type="checkbox"/>	<input type="checkbox"/>	<input type="checkbox"/>	<input type="checkbox"/>
ANEXOS	<input type="checkbox"/>	<input type="checkbox"/>	<input type="checkbox"/>	<input type="checkbox"/>	<input type="checkbox"/>	<input type="checkbox"/>	<input type="checkbox"/>	<input type="checkbox"/>	<input type="checkbox"/>
PAGO DE LICITACION	<input type="checkbox"/>	<input type="checkbox"/>	<input type="checkbox"/>	<input type="checkbox"/>	<input type="checkbox"/>	<input type="checkbox"/>	<input type="checkbox"/>	<input type="checkbox"/>	<input type="checkbox"/>
INSCRIPCIÓN	<input type="checkbox"/>	<input type="checkbox"/>	<input type="checkbox"/>	<input type="checkbox"/>	<input type="checkbox"/>	<input type="checkbox"/>	<input type="checkbox"/>	<input type="checkbox"/>	<input type="checkbox"/>
CONSTANCIA DE VISITA DE OBRA	<input type="checkbox"/>	<input type="checkbox"/>	<input type="checkbox"/>	<input type="checkbox"/>	<input type="checkbox"/>	<input type="checkbox"/>	<input type="checkbox"/>	<input type="checkbox"/>	<input type="checkbox"/>
ACTA DE LA JUNTA DE ACLARACIONES (DEPENDENCIA)	<input type="checkbox"/>	<input type="checkbox"/>	<input type="checkbox"/>	<input type="checkbox"/>	<input type="checkbox"/>	<input type="checkbox"/>	<input type="checkbox"/>	<input type="checkbox"/>	<input type="checkbox"/>

Mantenimiento a Contratos

Generales
 No. Convocatoria: 101-CP/FAISM-SF/2012 No. Contrato: 101-CP/FAISM-SF/2012 Fecha Contrato: 13/02/2012

El presente contrato es de tipo Prestación de Servicios

REHABILITACION DE INFRAESTRUCTURA HIDRAULICA Y SANITARIA EN CALLES LAURELES, LIRIOS, ALGODONES Y AMAPOLAS EN COLONIA MAXIMILIANO R. LOPEZ EN CD. OBREGÓN, MUNICIPIO DE CAJEME, SONORA

LAURELES, Col. MAXIMILIANO R. LÓPEZ, CIUDAD OBREGÓN, Comis. CABECERA - CIUDAD OBREGÓN, CAJEME, SONORA

Contratista: LUIS EDUARDO GUERRA ESQUIVEL Residente: ING. GILBERTO HONORIO MARTÍNEZ OJGUIN

Tipo de Recurso: FAISM Tipo de contrato: (Recurso Estatal) Licitación Simplificada

Anticipo por porcentaje: 30.00%

Fechas
 Inicio Obra: 13/02/2012 Duración: 70 Fecha Fin de Obra: 22/04/2012

Montos
 Monto sin IVA: 1,136,401.65
 Monto IVA: 178,656.26
 Monto Neto: 1,295,237.91

Conceptos de Presupuesto Base

A	B	C	D	E	F	G	H	I	J	K
Partida/Clave	Descripción	Unidad	Cantidad	P. Unitario	Subtotal	Impuesto	Total	Imp.	Neto	Imp.
1	Prueba de Laboratorio									
2	1.1 INFRAESTRUCTURA		0.00	0.00	0.00	0.00	0.00	0.00	0.00	0.00
3	1.1.1 AGUA POTABLE		0.00	0.00	0.00	0.00	0.00	0.00	0.00	0.00
	1.1.1.1 TERRAZASIAS		0.00	0.00	0.00	0.00	0.00	0.00	0.00	0.00

Control de Estimaciones

H. AYUNTAMIENTO DE CAJEME SECRETARÍA DE DESARROLLO ECONÓMICO Y SOCIAL CONTROL DE ESTIMACIONES RECURSO MUNICIPAL 2012

FECHA DE ELABORACIÓN: 17 DE DICIEMBRE 2011

PROYECTO DE OBRAS: DESARROLLO E IMPLEMENTACIÓN DE SISTEMA DE SOFTWARE PARA EL CONTROL DE OBRAS Y ESTACIONES. PARA SER INSTALADOS EN LA SECRETARÍA DE DESARROLLO URBANO, OBRAS PÚBLICAS Y ECOLOGÍA

LOCALIZACIÓN: MUNICIPIO DE CAJEME, SONORA

RECURSO: \$ 138,656.26

REVISIÓN DEL H. AYUNTAMIENTO DE CAJEME LA CARTERA DE: CIENTO TREINTA Y NUEVE MIL SEISCIENTOS CINCUENTA Y CINCO PESOS 34700 M.N.

ESTADO DE ESTIMACIONES

ESTADO	FECHA	IMPORTE	IMPORTE	IMPORTE
IMPORTE ESTIMACION	IMPORTE ESTIMACION	IMPORTE ESTIMACION	IMPORTE ESTIMACION	IMPORTE ESTIMACION
\$ 138,656.26	\$ 138,656.26	\$ 138,656.26	\$ 138,656.26	\$ 138,656.26

REGISTRO CONTRATANTAS

IMPORTE ESTIMACION	IMPORTE ESTIMACION	IMPORTE ESTIMACION
\$ 138,656.26	\$ 138,656.26	\$ 138,656.26

LABORACION DE ESTIMACIONES

IMPORTE ESTIMACION	IMPORTE ESTIMACION	IMPORTE ESTIMACION
\$ 138,656.26	\$ 138,656.26	\$ 138,656.26

CONTROL DE ESTIMACIONES

IMPORTE ESTIMACION	IMPORTE ESTIMACION	IMPORTE ESTIMACION
\$ 138,656.26	\$ 138,656.26	\$ 138,656.26

SECRETARÍA DE DESARROLLO URBANO, OBRAS PÚBLICAS Y ECOLOGÍA

DIRECTOR DE OBRAS PÚBLICAS: ING. OSCAR E. M. SANCHEZ GONZALEZ

DIRECTOR TÉCNICO DE DESARROLLO URBANO, OBRAS PÚBLICAS Y ECOLOGÍA: ING. GUADALUPE VALENZUELA

SUBDIRECTOR DE SUPERVISIÓN Y CONTROL DE OBRA: ING. JORGE ALBERTO PABLOS GARCIA

SUPERVISOR DE OBRAS PÚBLICAS: ING. ANA MARINA LABRADA AYALA

CONTRATISTA: GSIEMPRE SOFTWARE S.A. DE C.V.

Imaging

- DASPRO
- Almacenamiento de Documentos digitalizados y otros formatos de archivo con información relevante configurable
- Búsqueda de documentos
- Envío de documentos por diversos medios.
- Organización Configurable de documentos.
- Registro de accesos y modificaciones.
- Cualquier tipo de dispositivo.

Usuario	Fecha	Acción	Registro	Módulo	Adicior
admin	09/04/2010 05:36:32 p.m	Entró al sistema	admin	Acceso	
admin	09/04/2010 05:55:16 p.m	Abrió la configuración del sistema	admin	Pantalla principal	
admin	09/04/2010 05:55:38 p.m	Agregó nueva carpeta	ABLACEL	Pantalla principal	
admin	09/04/2010 06:12:16 p.m	Agregó nueva carpeta	CONTRATOS	Pantalla principal	
admin	09/04/2010 06:12:37 p.m	Agregó nueva carpeta	RENOVACIONES	Pantalla principal	
admin	09/04/2010 06:12:54 p.m	Agregó nueva carpeta	ACTIVACIONES	Pantalla principal	
admin	09/04/2010 06:13:57 p.m	Agregó nueva carpeta	NUEVAS	Pantalla principal	
admin	09/04/2010 06:14:12 p.m	Agregó nueva carpeta	MIGRACIONES	Pantalla principal	
admin	09/04/2010 06:14:27 p.m	Agregó nueva carpeta	PORTABILIDADES	Pantalla principal	
admin	09/04/2010 06:14:47 p.m	Agregó nueva carpeta	BENEFICIOS CORPORATIVO	Pantalla principal	
admin	09/04/2010 06:22:34 p.m	Salio del sistema	admin	Pantalla principal	
admin	09/04/2010 06:22:36 p.m	Entró al sistema	admin	Acceso	
admin	09/04/2010 06:33:00 p.m	Salio del sistema	admin	Pantalla principal	
admin	09/04/2010 06:33:51 p.m	Entró al sistema	admin	Acceso	
admin	09/04/2010 06:34:30 p.m	Abrió la configuración del sistema	admin	Pantalla principal	
admin	09/04/2010 06:34:42 p.m	Abrió la configuración del sistema	admin	Pantalla principal	
admin	09/04/2010 06:35:24 p.m	Modificó atributos de usuario	admin	Usuarios	

Industria de los sombreros

- SIFPRO Sombrererías
- Gestión de Solicitudes de Servicio
- Seguimiento de Notas de Servicio
- Cierre de Notas de Servicio

Notas de Restauración de Sombreros

Fecha: miércoles, 15 de diciembre de 2010 Serie: No. de Nota:

Generales

Datos del Cliente:

Código: Nombre: Teléfono(s):

Marca: Falda: Forro: Tipo: Estilo: Estado del Sombrero: Med. Anterior: Med. Actual: Toquilla: Altura Copa: 4 k 4 k Otra: Tejido: Pluma: Placa: Herraje: Color: Suelado: Rasgado: Olanudo: Cheve: Vino: Soda: Hoyo en Copa: Labial: Maquillaje: Buñiga:

Anticipo: DEBE: 0.00 Grabar Imprimir

Cierre-Liquidación de Notas de Servicio

Fecha: miércoles, 15 de diciembre de 2010 Serie: No. de Nota:

Cierre

Datos del Cliente:

Nombre: Teléfono(s):

Marca: Falda: Forro: Tipo: Estilo: Estado del Sombrero: Med. Anterior: Med. Actual: Toquilla: Altura Copa: Tejido: Pluma: Placa: Herraje: Color: Costo: 0.00 Anticipo: 0.00

Recibe: DEBE: 0.00 Grabar Entrega: Cierre: Imprimir

Recolección de basura

- SIFPRO Contenedores
- Control de las visitas de recolección
- Control de Contenedores

Three overlapping screenshots of the SIFPRO software interface. The top window, titled 'Mantenimiento a Movimientos de Recolección', shows a 'Selección' section with a date dropdown set to '08/12/2010' and a table with columns: Código, Nombre, Visita, Kgms., Ruta, and Nombre Ruta. The table contains one row: CONT001, with values 1, 12, 2, and CASA. The middle window, 'Reportes de Módulo de Contenedores para Recolectores', shows 'Recolección por Cliente' with a 'Sub-Título' field and a 'Selección Rangos' section with fields for 'Cliente(s)', 'Ruta(s)', 'Día(s) Rec.' (with radio buttons for Dom, Lun, Mar, Mie, Jue, Vie, Sáb), 'Fec. Ini.' (08/12/2010), and 'Fec. Fin.' (08/12/2010). The bottom window, 'Mantenimiento a Catálogo de Artículos', shows 'Contenedor' details for 'CONT001' with fields for 'Nombre' (CONTENEDOR 1), 'Código' (89), 'Capacidad (Kgms.)' (150), 'Día(s) de Recolección' (with 'Miércoles' selected), and 'Ruta' (2, CASA). It also has 'Grabar', 'Borrar', and 'Otro' buttons.

Control de Solares

- SIFPRO Admon. De Solares
- Gestión de Lotes
- Gestión de Contratos
- Gestión de Prospectos

No. Pa	FecVto	Intereses	Capital	Pgo s/5do Insolutos
28	08/abr/2013	229.94	1,945.00	2,174.94
29	08/may/2013	204.36	1,945.00	2,149.36
30	08/jun/2013	178.78	1,945.00	2,123.78
31	08/jul/2013	153.21	1,945.00	2,098.21
32	08/ago/2013	127.63	1,945.00	2,072.63
33	08/sep/2013	102.05	1,945.00	2,047.05
34	08/oct/2013	76.47	1,945.00	2,021.47
35	08/nov/2013	50.89	1,945.00	1,995.89
36	08/dic/2013	25.32	1,925.00	1,950.32
		17,025.5	70,000	87,025.53

No. Pago	FecVto	Intereses	Capital	Pgo s/5do Ins
<No data to display>				

Inteligencia de Negocios

- Factor estratégico
- Genera potencial ventaja competitiva
- Proporcionar información privilegiada para responder a los problemas de negocio
- Es una combinación de herramientas que se ponen a disposición de los usuarios:
- Las aplicaciones se entregan en distintos ambientes para satisfacer las distintas necesidades:
 - Ambiente web
 - Aplicaciones de escritorios
 - Exportación a Excel para mayor nivel de análisis.

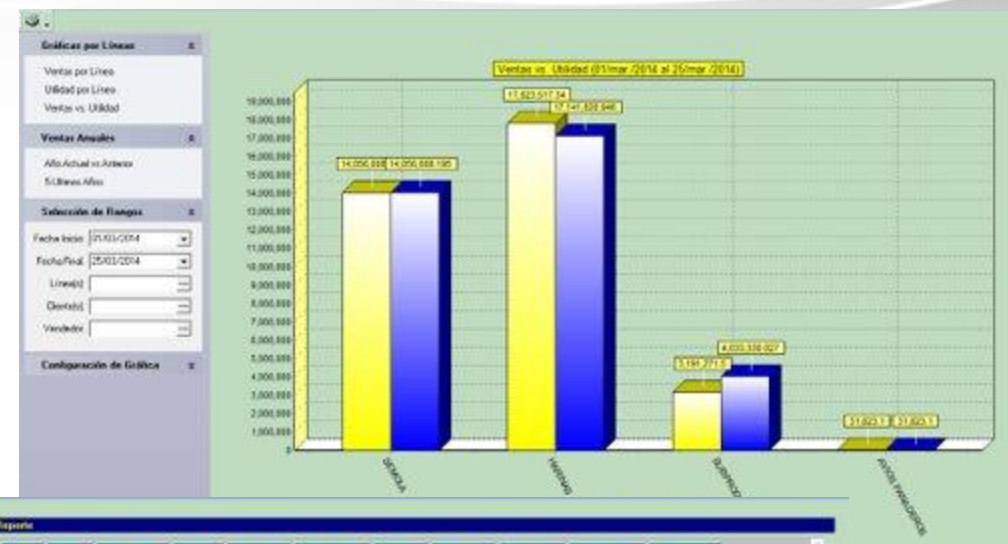

Linea	Municipio	Submunicipio	Catena	Grand Total
AVRIS PANADEROS				
DE GOLLADO				1,800.00
GUINZALAZAR	GUINZALAZAR	GUINZALAZAR		10,800.00
TORRALA	TORRALA	LA NORIA		5,400.00
ZARZIGA	ZARZIGA	LA NORIA		1,800.00
AVRIS PANADEROS/TERRELLEROS				
Total				
43,524.10				
TERRELLEROS				
ALZARADO	ALZARADO	ALZARADO		212,100.00
AGUASCALIENTES	AGUASCALIENTES	AGUASCALIENTES		30,900.00
ENCLAVADO ZAPATA				88,200.00
ESPAÑA				200,000.00
FRACC. FUNDERS				50,000.00
FRACC. GUINZALAZAR				200,000.00
FRACC. DE LA				715,000.00
FRACC. GUINZALAZAR				212,100.00
CAS. CIMARRAS				91,500.00
FRACC. GUINZALAZAR				212,100.00
CAR. LINDAS				1,710,320.00
AGUASCALIENTES				
Total				
1,710,320.00				

Expertos en desarrollos móviles

¿Qué podemos hacer al Embarcar ó Surtir un Pedido?

Utilizando Wi-Fi

- Uno ó varios embarques simultáneos.
- Control de productos embarcados.
- Lecturas almacenadas directamente.

- Rapidez de documentación.
- Aprovechamiento de equipo
- Seguro contra fallas

¿Qué podemos hacer al Embarcar ó Surtir un Pedido?

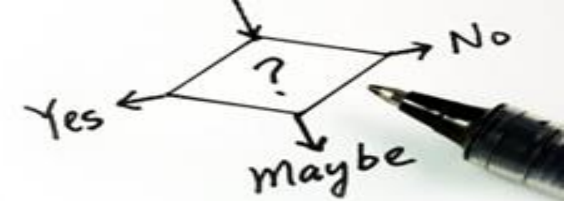

- Varios Embarques simultáneamente
- Lecturas almacenadas localmente

Proceso Batch

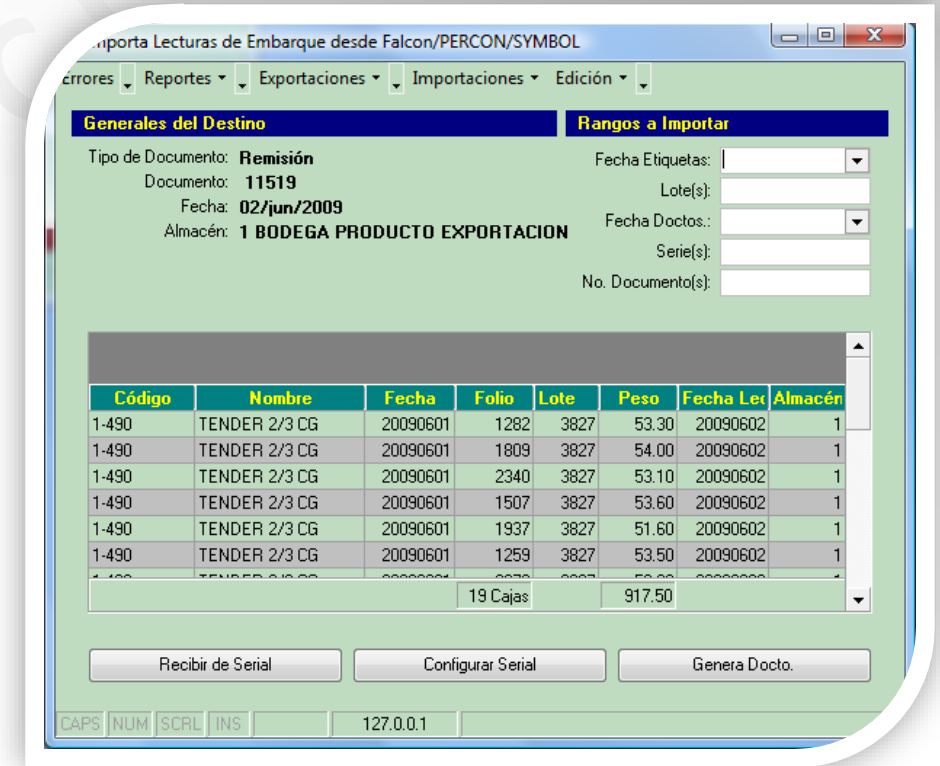

- Operación dentro de cuartos fríos
- Rapidez de documentación.

¿Qué podemos hacer por las Nóminas?

- Captura de la información en el sitio
- Validación inmediata
- Confiabilidad de la información

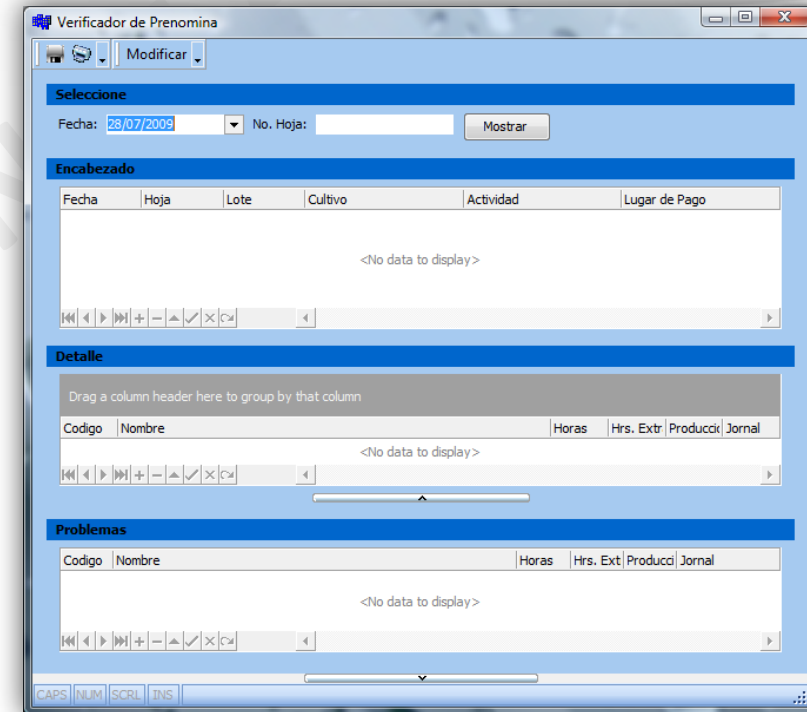

- Certeza en los códigos de empleado
- Captura de productividad
- Reducción hasta de un 100% en la captura de prenomina

¿Qué podemos hacer por los Comedores Industriales?

- Identificación visual de comensal
- Aplicación solo de comidas hechas
- Cobro de comidas y adicionales.

- Registro de todas las comidas servidas
- Verificación de derecho de comedor
- Identificación de comidas adicionales
- Sin errores en códigos.

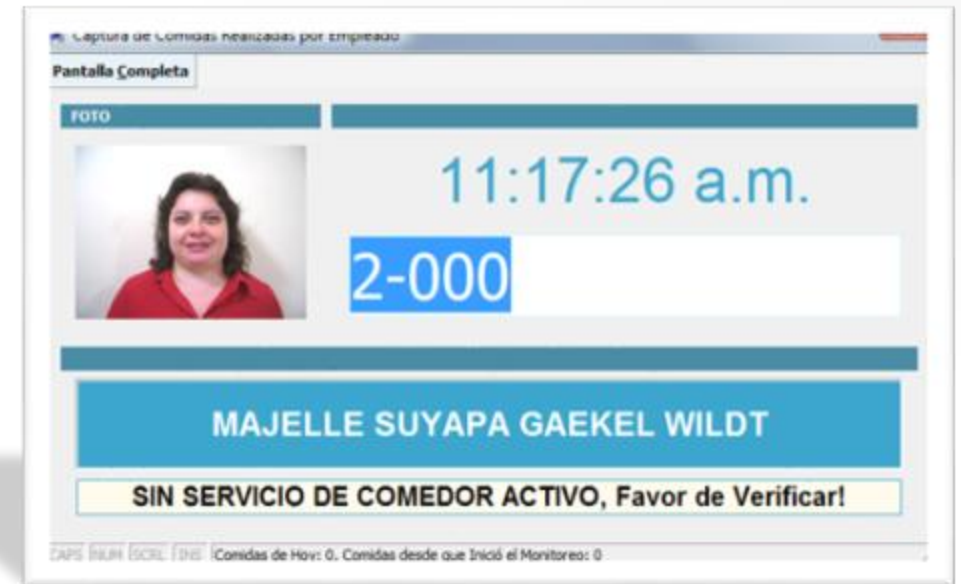

¿Qué podemos hacer por los Puntos de Venta?

- Rápida atención a sus clientes
- No requiere memorizar productos y precios
- Promociones aplicadas automáticamente
- Nuevos precios aplicados de inmediato.

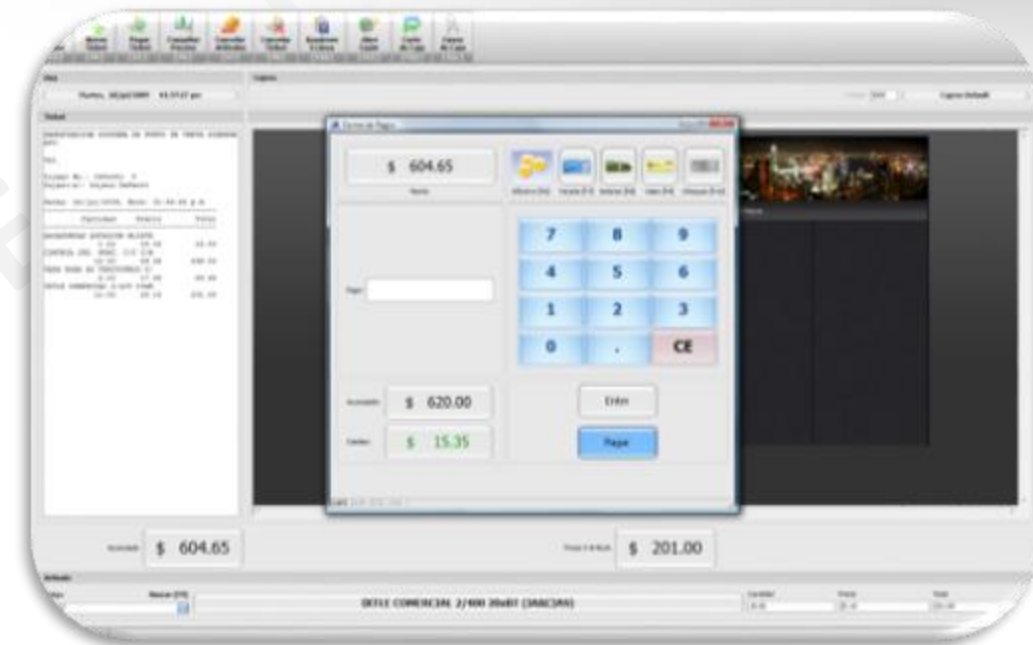

- Control de existencias
- Ventas bajo costo no permitidas
- Cortes de caja

¿Qué podemos hacer por los vendedores en ruta?

- Apps en Android utilizable en celulares también con impresora bluetooth.
- Registro inmediato de todas las ventas que se realicen en ruta.
- Registro inmediato de la cobranza realizada en ruta.
- Registro de los gastos realizados en ruta.
- Rápida liquidación al momento de presentarse el vendedor al final del día.
- Aplicar los movimientos generados al inventario, facturación, cobranza y gastos

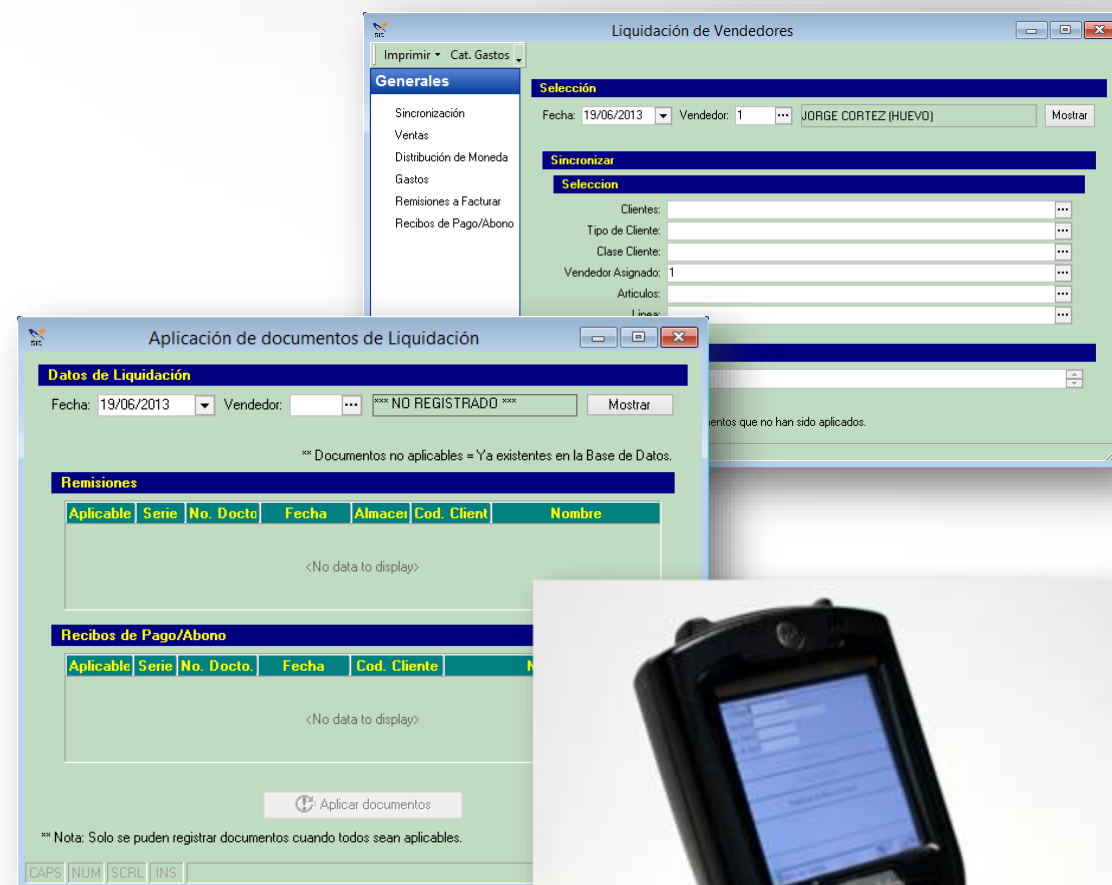

Aplicaciones web e híbridas

- Inteligencia de Negocios
- Servicios a Clientes
- Desarrollos Especiales

Inteligencia de Negocios

- Análisis de la Información
- Acceso a través de Internet

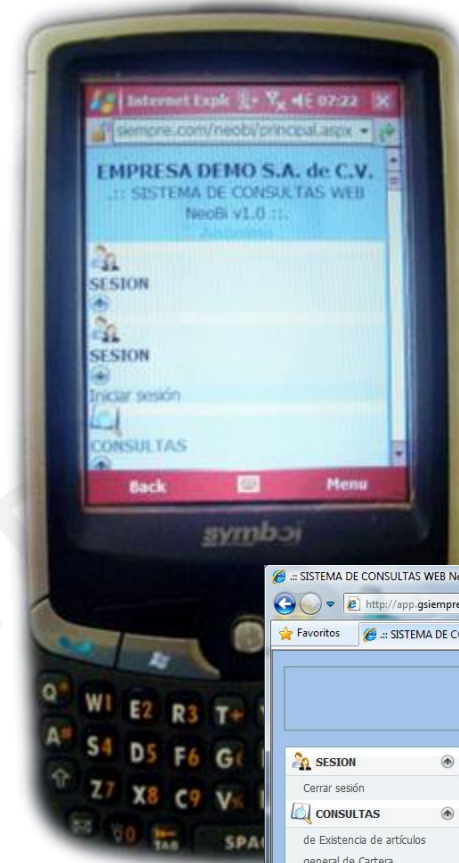

Servicios a clientes

- Inteligencia de Negocios
- Levantamiento de Pedidos
- Seguimiento de Pedidos

EMPRESA DEMO S.A. de C.V. :: SISTEMA DE PEDIDOS WEB v2.0 ::

Saldo vencido: \$33,964.20
Fecha ultimo abono: NO REGISTRADO
Importe ultimo abono: \$0.00

FACTURA	FECHA DE FACTURA	FECHA DE VENCIMIENTO	OBSERVACIONES	CARGOS	ABONOS	SALDO
A66135	22/11/2007	22/12/2007	Crédito Normal por 30 Días	\$1,961.01	\$0.00	\$1,961.01
A65782	14/11/2007	14/12/2007	Crédito Normal por 30 Días	\$1,215.01	\$0.00	\$1,215.01
A65300	02/11/2007	02/12/2007	Crédito Normal por 30 Días	\$788.33	\$0.00	\$788.33
A65302	02/11/2007	02/12/2007	Crédito Normal por 30 Días	\$190.00	\$0.00	\$190.00
A64550	16/10/2007	15/11/2007	Crédito Normal por 30 Días	\$398.00	\$0.00	\$398.00
A64104	06/10/2007	05/11/2007	Crédito Normal por 30 Días	\$345.84	\$0.00	\$345.84
A64083	05/10/2007	04/11/2007	Crédito Normal por 30 Días	\$1,684.17	\$0.00	\$1,684.17

SUMATORIA DEL PEDIDO

Cantidad de articulos en el pedido: 2 articulos
Costo total del pedido: \$97.16

Aprobar Pedido Cancelar Pedido

EMPRESA DEMO S.A. de C.V. :: SISTEMA DE PEDIDOS WEB v2.0 ::

LISTADO DE PEDIDOS QUE USTED HA REALIZADO EN EL SISTEMA

FECHA DE PEDIDO	NO. DE PEDIDO	TOTAL DE PEDIDO	ESTADO DE PEDIDO	FACTURA/REMISSION	DETALLE
21/09/2010	38	\$253.00	SIN STATUS	<input type="checkbox"/>	Ver detalle
05/09/2010	37	\$12.65	SIN STATUS	<input type="checkbox"/>	Ver detalle
16/08/2010	36	\$70.71	SIN STATUS	<input type="checkbox"/>	Ver detalle
07/07/2010	35	\$200.68	SIN STATUS	<input type="checkbox"/>	Ver detalle
21/05/2010	34				
23/03/2010	32				
28/12/2009	31				
03/12/2009	30				
23/11/2009	28				
14/08/2009	27				
06/08/2009	25				
06/08/2009	24				
03/08/2009	23	\$783.48	SIN STATUS	<input type="checkbox"/>	Ver detalle
03/08/2009	22	\$278.24	SIN STATUS	<input type="checkbox"/>	Ver detalle
31/07/2009	21	\$44.85	SIN STATUS	<input type="checkbox"/>	Ver detalle
27/07/2009	20	\$161.00	SIN STATUS	<input type="checkbox"/>	Ver detalle
27/07/2009	19	\$161.00	SIN STATUS	<input type="checkbox"/>	Ver detalle

DETALLE DE PEDIDO NO. 35

CANTIDAD	DESCRIPCION	PRECIO UNIT.	MONTO(INCL. IVA)
1	ACANCIA DE POOH	\$28.00	\$32.20
1	ADORNO MOVIL GDE V/PERSONAJES	\$31.50	\$36.23
1	PLUMA PARKER VECTOR EST ACERO CT	\$115.00	\$132.25
TOTAL:			\$200.68

Desarrollos especiales

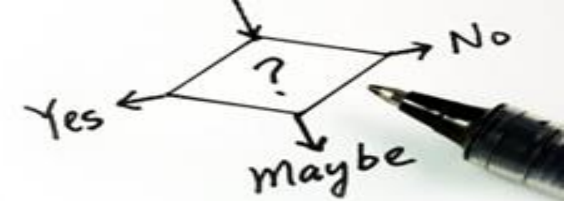

- Desarrollo de Aplicaciones WEB a la Medida

	DELTA(%)
PACKAGE QUANTITY	Increased Yield: 23.46%
UNITS QUANTITY	Increased Yield: 26.27%

Below the summary is a table with columns: #, Report, Producer, Crop, Country, State. The table contains several rows of data, with the first row highlighted in orange.

#	Report	Producer	Crop	Country	State
5	AGRICOLA CASTESA	Tomatoes	MEXICO	SONORA	
44	AGRICOLA LOS PINOS	Tomatoes	MEXICO	SONORA	
48	EXPORTBRICA	Tomatoes	MEXICO	SINALOA	
54	EXPORTALISAS MEXICANAS	Tomatoes	MEXICO	SINALOA	
55	AGRICOLA CHAPARRAL	Tomatoes	MEXICO	SONORA	
56	RICARDO PARADA LABORIN	Tomatoes	MEXICO	SONORA	

CALDERA 1

OTRO CALDERA(kilos):	0.000
OPERADOR:	0 *** NO REGISTRADO ***
OBSERVACIONES:	

DOS

CALDERA 2(Metros):	0.000
CALDERA 2(Tonelada):	0.000
OPERADOR:	0 *** NO REGISTRADO ***
OBSERVACIONES:	

EGE COCEDOR

PRESION(kilos):	0 *** NO REGISTRADO ***
-----------------	-------------------------

On the left side, there is a 'Secondary links' menu with various options like 'Inicio y Fin de Turno', 'Materias Primas', 'Pilas', 'Lecturas de Equipos', etc. Below the menu is a 'User login' section with a 'Username:' field.

Multiplataformas y dispositivos especializados

- Sistemas Operativos
 - Windows, todas las versiones
 - Android,
 - IOS (Apple),
 - Linux, todas las distribuciones
 - OSX MAC,
 - Palm OS,
 - MS-DOS, todas las versiones y las especiales
 - Y otros.
- Bases de Datos
 - Firebird (Interbase)
 - PostgreSQL
 - MS SQL, todas las versiones
 - MySQL,
 - ORACLE
 - Y bases de datos locales tales como Access, Paradox y Dbase entre otras
- Programación de dispositivos
 - Avery Weight Tronix,
 - Tablets IOS (Apple) y Android,
 - Indicadores Ricelake (por proyecto),
 - Y otros dispositivos (por proyecto).

Desarrollos mecatronicos

- Túnel contador y lector de cajas
- Traba para pesaje exacto

GSiempre Software, S.A. de C.V.

<http://www.gsiempre.com> -- ventas@gsiempre.com

Tel.: **+52 (644) 414-2795** con 4 líneas

Convirtiendo SU INFORMACION en DINERO

